

PROMUEVE  
**ASETRA**  
ASOCIACIÓN DE TALLERES DE MADRID  
miembros de  
**conepa**  
del Departamento Profesional de la Automoción

EN EL MARCO DE  
IFEMA motor  
**MADRID AUTO**  
IFEMA MADRID

PATROCINADOR PRINCIPAL  
**MM**  
**MUTUAMADRILEÑA**

**STOP**  
Accidentes  
Asociación Española y Internacional de los  
Asociados Por Accidentes de Tráfico

CON LA ENERGÍA POSITIVA DE  
**avanzaONG**  
avanzaong.es

Legado  
**MARÍA DE VILLOTA**

Fundación  
**THEODORA**  
Llevamos ilusión a nuestros niños hospitalizados

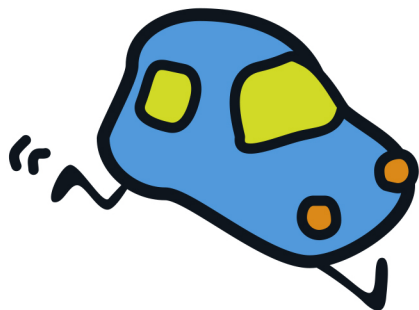

# 6ª Carrera del taller

ponte a punto: cuida tu coche cuida de ti

*por la seguridad vial desde el mantenimiento responsable del vehículo*

La organización de 6ª Carrera del Taller acredita que

## JOSE JULIAN ESCUDERO SAHAGUN

finalizó con éxito la prueba, completando la distancia de 5 Km en los siguientes tiempos:

Oficial: **0:26:56**

Neto: **0:26:54**

obteniendo las siguientes resultados:

Puesto General: **156**

Categoría: **VeC-M**

Puesto Categoría: **23**

MARCAS SOCIALMENTE RESPONSABLES DE LA POSVENTA DE AUTOMOCIÓN



ATISAE



**BOSCH**  
Innovación para tu vida



**LOCTITE**



**PHILIPS**



**SIGMAUS**



**autofácil**



**MOTOROL**