

PROMUEVE  
**ASETRA**  
ASOCIACIÓN DE TALLERES DE MADRID  
miembros de  
**conepa**  
del Departamento Profesional de la Asociación

EN EL MARCO DE  
IFEMA motor  
**MADRID AUTO**  
IFEMA MADRID

PATROCINADOR PRINCIPAL  
**MM**  
**MUTUAMADRILEÑA**

CON LA ENERGÍA POSITIVA DE

**STOP**  
Accidentes  
Asociación Española y Internacional de los  
Asociados Por Accidentes de Tráfico

**avanzaONG**  
avanzaong.es

Legado  
**MARIA DE VILLOTA**

Fundación  
**THEODORA**  
Llevamos ilusión a nuestros niños hospitalizados

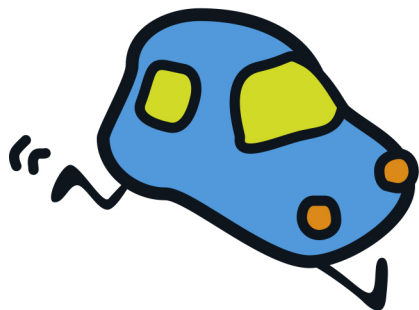

# 6ª Carrera del taller

ponte a punto: cuida tu coche cuida de ti

*por la seguridad vial desde el mantenimiento responsable del vehículo*

La organización de 6ª Carrera del Taller acredita que

## MAXIM TORRES BARBERO

finalizó con éxito la prueba, completando la distancia de 5 Km en los siguientes tiempos:

Oficial: **0:21:01**

Neto: **0:21:01**

obteniendo las siguientes resultados:

Puesto General: **47**

Categoría: **Juv-M**

Puesto Categoría: **1**

MARCAS SOCIALMENTE RESPONSABLES DE LA POSVENTA DE AUTOMOCIÓN



ATISAE



Innovación para tu vida



LOCTITE



PHILIPS



SIGAUSS



Valeo



autofácil



capitalradio

MOTOROL