

PROMUEVE
ASETRA
ASOCIACIÓN DE TALLERES DE MADRID
miembros de
conepa
del Departamento Profesional de la Automoción

EN EL MARCO DE
IFEMA motor
MADRID AUTO
IFEMA MADRID

PATROCINADOR PRINCIPAL
MM
MUTUAMADRILEÑA

STOP
Accidentes
ASOCIACIÓN ESPAÑA Y DEPENDIENTES A LOS
ACCIDENTES POR ACCIDENTES DE TRÁFICO

CON LA ENERGÍA POSITIVA DE
avanzaONG
avanzaong.es

Legado
MARIA DE VILLOTA

Fundación
THEODORA
Llevamos ilusión a nuestros niños hospitalizados

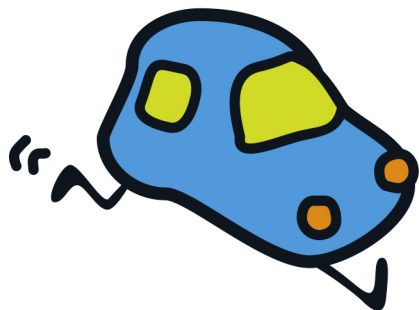

6ª Carrera del taller

ponte a punto: cuida tu coche cuida de ti

por la seguridad vial desde el mantenimiento responsable del vehículo

La organización de 6ª Carrera del Taller acredita que

AMAIA SANFABIO RODRIGUEZ

finalizó con éxito la prueba, completando la distancia de 5 Km en los siguientes tiempos:

Oficial: **0:20:05**

Neto: **0:20:05**

obteniendo las siguientes resultados:

Puesto General: **1**

Categoría: **VeA-F**

Puesto Categoría: **1**

MARCAS SOCIALMENTE RESPONSABLES DE LA POSVENTA DE AUTOMOCIÓN



ATISAE



Innovación para tu vida



LOCTITE



PHILIPS



SIGMAUS



Valeo



autofácil



capitalradio

MOTOROL