

PROMUEVE  
**ASETRA**  
ASOCIACIÓN DE TALLERES DE MADRID  
miembros de  
**conepa**  
del Departamento Profesional de la Automoción

EN EL MARCO DE  
IFEMA motor  
**MADRID AUTO**  
IFEMA MADRID  
IFEMA ESPAÑA

PATROCINADOR PRINCIPAL  
**MM**  
**MUTUAMADRILEÑA**

**STOP**  
Accidentes  
Asociación Española y Internacional de los  
Asociados Por Accidentes de Tráfico

CON LA ENERGÍA POSITIVA DE  
**avanzaONG**  
avanzaong.es

Legado  
**MARIA DE VILLOTA**

Fundación  
**THEODORA**  
Llevamos ilusión a nuestros niños hospitalizados

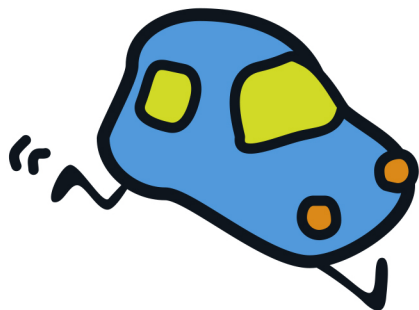

# 6ª Carrera del taller

ponte a punto: cuida tu coche cuida de ti

*por la seguridad vial desde el mantenimiento responsable del vehículo*

La organización de 6ª Carrera del Taller acredita que

## AMAIA SANFABIO RODRIGUEZ

finalizó con éxito la prueba, completando la distancia de 5 Km en los siguientes tiempos:

Oficial: **0:20:05**

Neto: **0:20:05**

obteniendo las siguientes resultados:

Puesto General: **1**

Categoría: **VeA-F**

Puesto Categoría: **1**

MARCAS SOCIALMENTE RESPONSABLES DE LA POSVENTA DE AUTOMOCIÓN



ATISAE



**BOSCH**  
Innovación para tu vida

